

PLANIMETRIA

ESC. 1:750

REFERENCIAS

SÍMBOLO	DENOMINACION
—	COLECTOR DE SANEAMIENTO PROYECTADO
- - -	ALIVIADERO
●	CÁMARA TERMINAL
○	REGISTRO DE 1ª CATEGORÍA
○	REGISTRO DE 2ª CATEGORÍA
○	REGISTRO CON ALIVIADERO
□	CÁMARA PLUVIAL
⌋	CABEZAL DE DESCARGA
—+—+—+—	VIA FERREA

NOTAS:

- TODAS LAS COTAS ESTAN REFERIDAS AL CERO OFICIAL.
- PARA REALIZAR EL REPLANTEO, VER BALIZAMIENTO DE MOJONES EN PLANO F03.
- LAS DIMENSIONES Y COTAS DE ZAMPEADO EN LA DESCARGA SON ESTIMADOS Y DEBERAN CONFIRMARSE EN OBRA PUDIENDO SER NECESARIO ALGUN AJUSTE DEL PROYECTO.
- ARMADURAS: SERAN BARRAS CONFORMADAS DE DUREZA NATURAL CON LIMITE DE FLUENCIA CONVENCIONAL DE $\sigma \geq 5000 \text{ KG/CM}^2$, GRADO ADM 500.
- HORMIGÓN: ES DE TIPO C300 CON UNA RESISTENCIA CARACTERISTICA A LA ROTURA A LOS 28 DÍAS EN CILINDROS $\sigma \geq 300 \text{ KG/CM}^2$.
- RECUBRIMIENTOS: SERAN DE 4 CM.
- EL TERRENO DEBERA SER ESTABLE Y CONTAR CON UNA TENSIÓN ADMISIBLE MINIMA DE 1.5 KG/CM^2 .

PLANTA

PLANTA

VISTA FRONTAL ALCANTARILLA

ARMADURA ALIVIADERO

ESC. 1:25

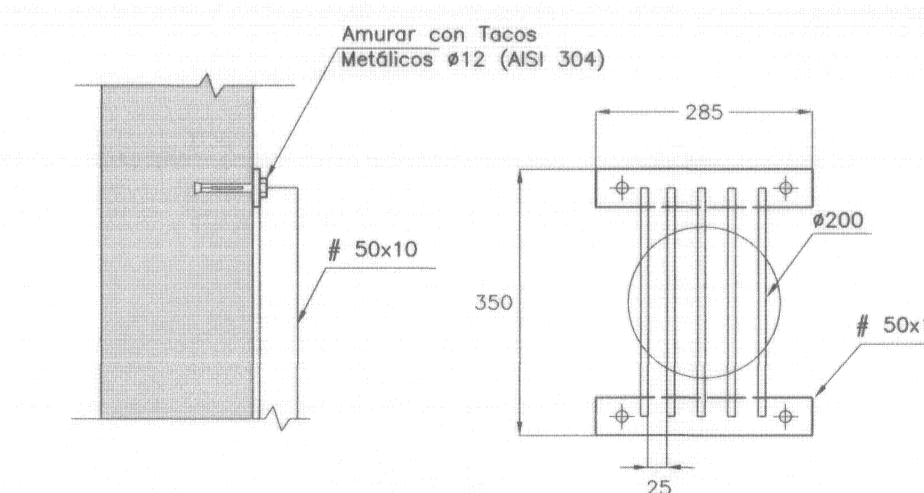
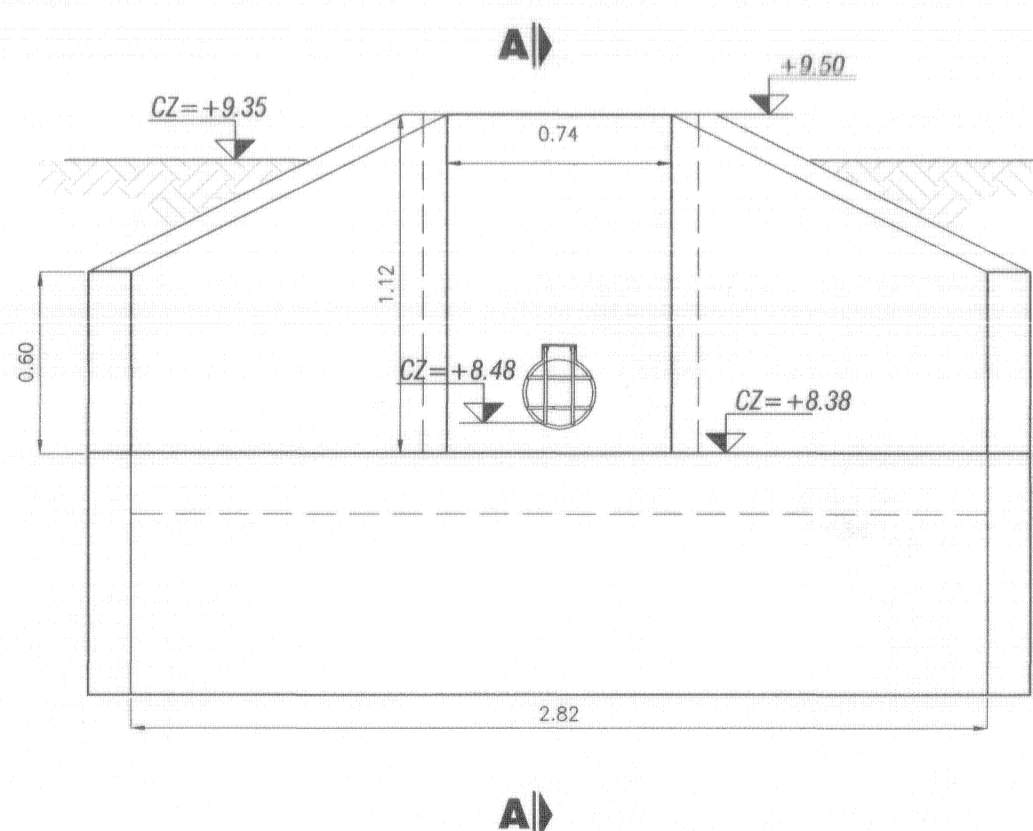
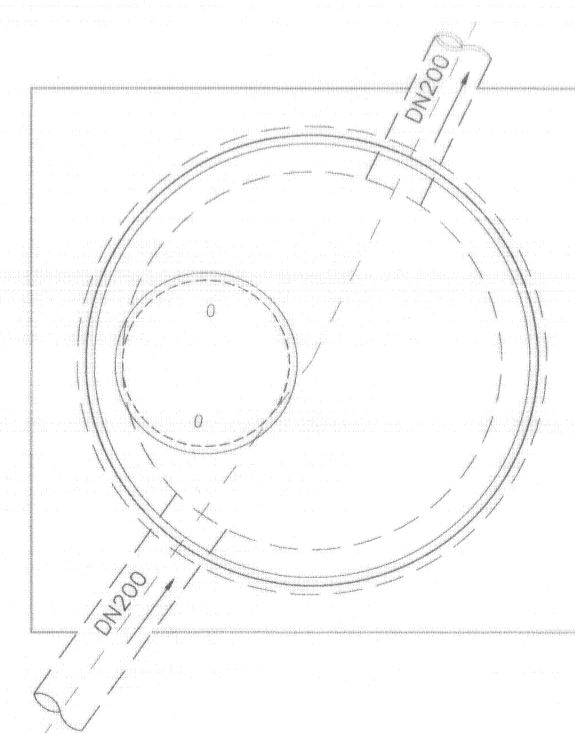
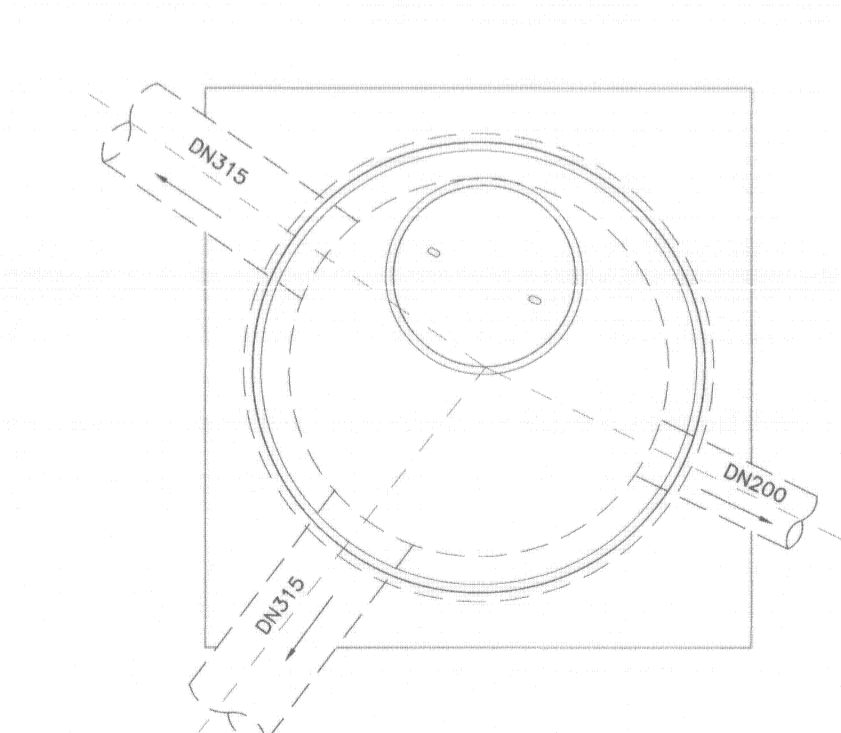

TODOS LOS PERFILES SERÁN DE ACERO Co. (ASTM A36)
TERMINACIÓN: GALVANIZADO EN CALIENTE

DETALLE DE REJA

ESC. 1:10

CÁMARA CA-1-27

ESC. 1:25

CÁMARA CP-1-1

ESC. 1:25

DESCARGA ALIVIADERO

ESC. 1:25

OSE	ADMINISTRACION DE LAS OBRAS SANITARIAS DEL ESTADO	
GERENCIA SANEAMIENTO	LOCALIDAD	DEPARTAMENTO
Ing. Raúl Pais	PANDO	CANELONES
SISTEMAS DE SANEAMIENTO	MEJORAMIENTO INTEGRAL ÁREA PRECARIA PANDO NORTE	
Ing. Rosanna Pagano	PROYECTO EJECUTIVO SANEAMIENTO ALIVIADEROS	
JEFE	FECHA: ABRIL 2014	ESCALA: INDICADAS
	PAS. ING. Sebastián Vignani	N° 41731/21
	Motios Olivera	

MVOTMA	PMB
Ministerio de Vivienda Ordenamiento Territorial y Medio Ambiente	Programa de Mejoramiento de Barrios
Coejecutor:	INTENDENCIA DE CANELONES
Plano:	PROYECTO EJECUTIVO SANEAMIENTO ALIVIADEROS
Proyecto:	MEJORAMIENTO INTEGRAL ÁREA PRECARIA PANDO NORTE
Ubicación:	Pando, Canelones
Escala:	INDICADAS
Fecha:	Marzo 2014
Rev/Fecha:	
Técnico:	Ing. CARLA BALDO
Ing. NATALIA CATARINO	Ing. LETICIA MALÁN
Firma:	
Coordinador:	Ing. PAULA ROMAY
Firma:	
Equipo Técnico:	CAEESU-IPRU-CSI
IPRU	CSI Ingenieros
SO4-1.dwg	